MAPA DO CELÓW PROJEKTOWYCH

Oznaczenie kancelaryjne zgłoszenia pracy geodezyjnej		ID.SGN.6640.272.2015
Nazwa miejscowości		BOGUSZÓW GORCE
Jednostka ewidencyjna	identyfikator	022101_1
	nazwa	Boguszów Gorce
Obręb ewidencyjny	identyfikator	0003
	nazwa	Boguszów
Skala mapy		1 : 500
Nazwa układu współrzędnych	prostokątnych płaskich	1965
	układu wysokości	Kronsztadt 86
Oznaczenie granic obszaru, który był przedmiotem aktualizacji		
Informacje o służebnościach gruntowych mających wpływ na zagospodarowanie gruntów, zlokalizowanych w granicach projektowanej inwestycji		brak
Data opracowania mapy		23.04.2015

USŁUGI GEODEZYJNO - KARTOGRAFICZNE
Aleksander Ochocki
58-303 Wałbrzych, ul. Podmiejska 21
tel. (0-74) 84-97-[illegible], kom. 0600 [illegible]
NIP 8[illegible]

ALEKSANDER OCHOCKI
58-303 Wałbrzych, ul. Spadzista 9 m 3
GEODETA UPRAWNIONY
Uprawnienie Nr 13973 z dn. 29.10.1994
wydane przez Głównego Geodetę Kraju
z up. Ministra Gosp. Przestrz. i Budownictwa

ALEKSANDER OCHOCKI
Imię i nazwisko geodety uprawnionego, który opracował mapę

13973
nr uprawnień i podpis geodety

NIE WYKLUCZ SIĘ ISTNIENIA W TERENIE INNYCH NIE WYKAZANYCH NA NINIEJSZEJ MAPIE URZĄDZEŃ PODZIEMNYCH , KTÓRE NIE BYŁY ZGŁOSZONE DO INWENTARYZACJI LUB O KTÓRYCH BRAK INFORMACJI W INSTYTUCJACH BRANŻOWYCH

ORYGINAŁ / KOPIA

Poświadcza się, że niniejszy dokument został opracowany w wyniku prac geodezyjnych i kartograficznych, których rezultaty zawiera operat techniczny wpisany do ewidencji materiałów państwowego zasobu geodezyjnego i kartograficznego

STAROSTA WAŁBRZYSKI
Powiatowy Ośrodek Dokumentacji Geodezyjnej i Kartograficznej w Wałbrzychu
Identyfikator ewidencyjny materiału zasobu-operatu technicznego: P.0221.2015.434
Data wpisania operatu technicznego do ewidencji materiałów zasobu: 24-04-2015
Imię, nazwisko i podpis osoby upoważnionej Starosty reprezentującej organ:
INSPEKTOR
Małgorzata Jaśniewicz

LEGENDA:

- granica działki
- granica mapy do celów projektowych
- istniejący budynek zaplecza sportowego i sali gimnatycznej
- istniejąca siatka ogrodzeniowa do wymiany
- projektowana zieleń (trawa)
- projektowany chodnik z kostki betonowej
- rozbiórki, likwidacje
- pnie do likwidacji
- wejście do budynku

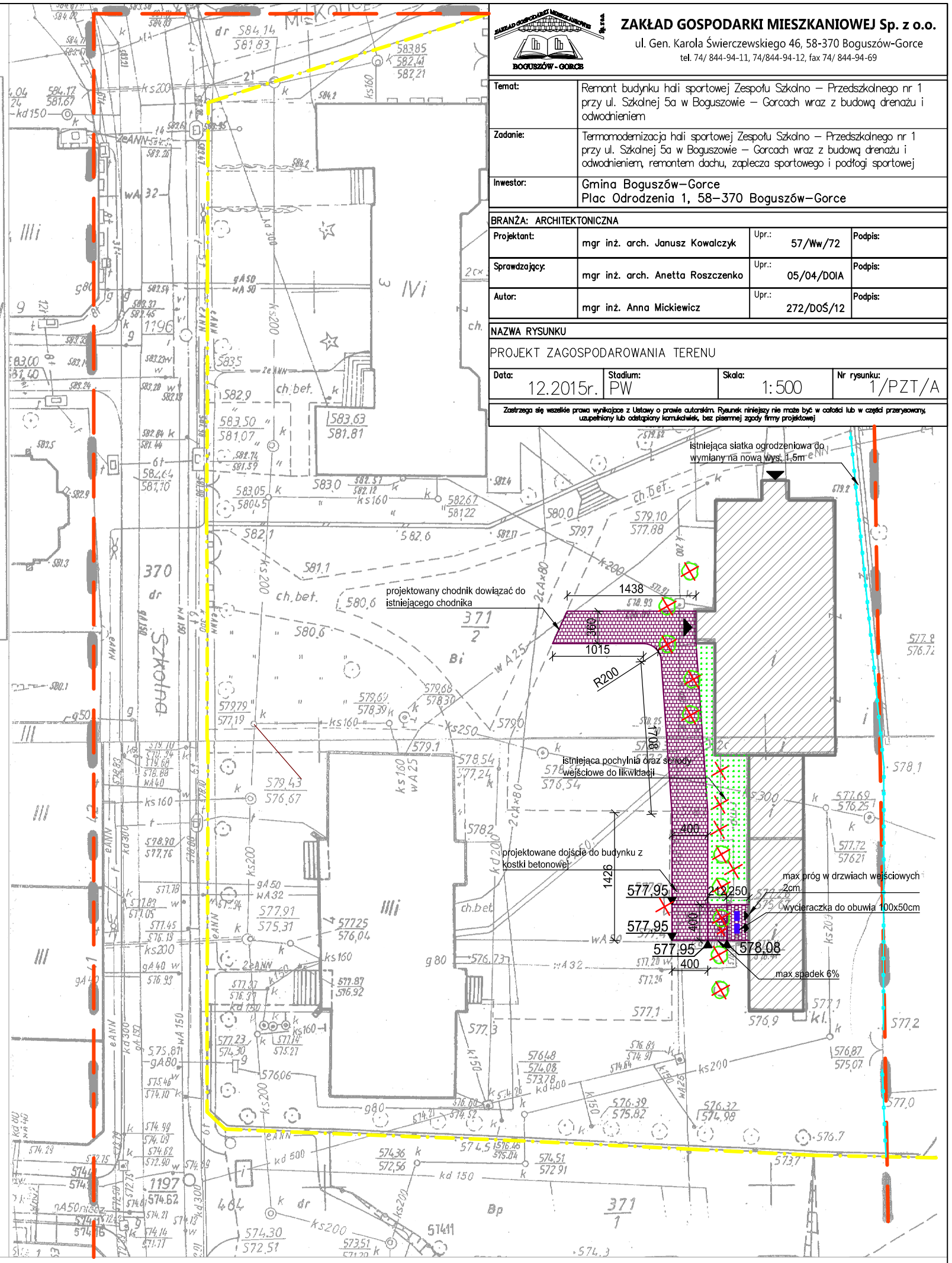

ZAKŁAD GOSPODARKI MIESZKANIOWEJ Sp. z o.o.
ul. Gen. Karola Świerczewskiego 46, 58-370 Boguszów-Gorce
tel. 74/ 844-94-11, 74/844-94-12, fax 74/ 844-94-69

Temat:	Remont budynku hali sportowej Zespołu Szkolno – Przedszkolnego nr 1 przy ul. Szkolnej 5a w Boguszowie – Gorcach wraz z budową drenażu i odwodnieniem
Zadanie:	Termomodernizacja hali sportowej Zespołu Szkolno – Przedszkolnego nr 1 przy ul. Szkolnej 5a w Boguszowie – Gorcach wraz z budową drenażu i odwodnieniem, remontem dachu, zaplecza sportowego i podłogi sportowej
Inwestor:	Gmina Boguszów–Gorce Plac Odrodzenia 1, 58–370 Boguszów–Gorce

BRANŻA: ARCHITEKTONICZNA

Projektant:	mgr inż. arch. Janusz Kowalczyk	Upr.: 57/Ww/72	Podpis:
Sprawdzający:	mgr inż. arch. Anetta Roszczenko	Upr.: 05/04/DOIA	Podpis:
Autor:	mgr inż. Anna Mickiewicz	Upr.: 272/DOŚ/12	Podpis:

NAZWA RYSUNKU
PROJEKT ZAGOSPODAROWANIA TERENU

Data:	Stadium:	Skala:	Nr rysunku:
12.2015r.	PW	1:500	1/PZT/A

Zastrzega się wszelkie prawa wynikające z Ustawy o prawie autorskim. Rysunek niniejszy nie może być w całości lub w części przerysowany, uzupełniony lub odstąpiony komukolwiek, bez pisemnej zgody firmy projektowej